FOR RENT

賃料	管理費等
69,000円	0円

オートロック 角住戸 振り分け 防犯カメラ メールボックス 平置駐車場

【外観】

【間取り図】

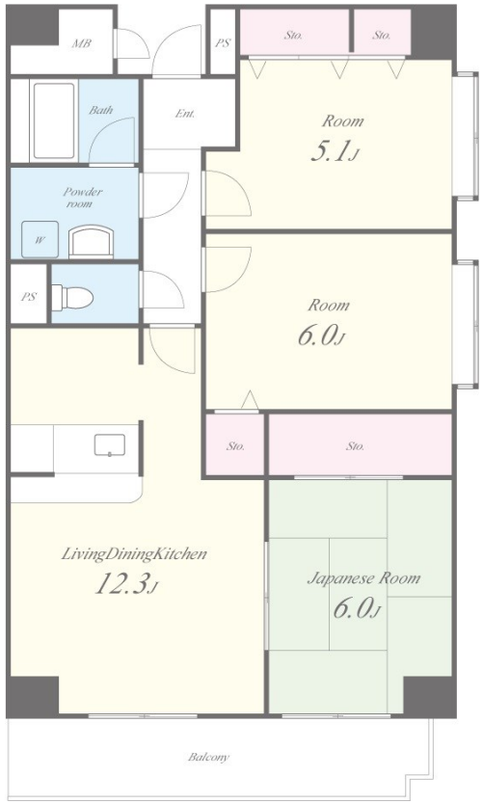

※図面と現況が異なる場合は現況が優先となります。

※間取りの「S」はサービスルーム(納戸)です。

間取り	3LDK		
敷金	無	礼金	無
敷引／償却金	- -	保証金	-
物件種別	マンション		
建物名・部屋番号	ｴﾙｿﾚｰﾕ　605号室		
物件所在地	大阪府岸和田市中井町３丁目13-1		
交通	南海本線　忠岡駅　徒歩16分 南海本線　春木駅　徒歩22分		
間取詳細	LDK(12.3畳) 和室(6畳) 洋室(6畳) 洋室(5.1畳)		
構造･規模	鉄筋コンクリート 7階建 6階		
専有面積	64.94㎡	向き	南東
築年月	1997年3月	契約期間	2年
損害保険	有 26,000円 24ヶ月	入居時期	相談
駐車場	有(敷地内) 7700～8800円/月 駐輪場		
設備	３点給湯 ＢＳ インターホン カウンターキッチン ガスキッチン ガスコンロ設置可 ガス給湯 シャワー		
その他費用	[一時金]　退去時クリーニング費用：66,000円 [月次費用]　町会費：500円 [備考]　◆賃料前預かり＝当月日割り＋２ヶ月分		
入居諸条件	ペット不可 事務所不可 楽器等の使用不可 二人可		
保証会社	必須 (全保連)　初回保証料：賃料総額の50%　更新料：13,000円/年		
備考	当社施工管理物件☆ご入居手続きからご退去まで当社が一括して対応致します。24時間365日、入居者様からのお問い合わせや設備トラブルのご要望にお応えする、サポート体制が整っています。		

情報更新日2025年7月28日　　No.K3026-00-605

お問合せ先

国土交通大臣（2）第8932号
大阪法務局/一般社団法人近畿住宅産業協会

生和コーポレーション株式会社

大阪府大阪市福島区福島５丁目8番1号生和福島駅上ビル
TEL:06-6345-0550　FAX:06-6345-0710
E-mail : notice_osaka@seiwa-stss.jp

←携帯サイトから物件詳細を閲覧できます！

取引態様	手数料負担の割合	貸主	0%	借主	100%
仲介	手数料配分の割合	元付	0%	客付	100%

不動産コード：2106560　　物件管理コード：11236866691400000085860

※取引条件の有効期限は情報更新日より30日間となります。